



作品集

Design Work

苟瑞设计作品集

电话: 18708450130

网址: www.designgor.com

邮箱: 499065645@qq.com

微信: RingGor

GRdesign Case



苟瑞 UI设计师 / 平面设计师 / 网页设计师 / 全栈设计师 男 31岁 (1988/11/10)

室内设计出身，了解3D与渲染，设计结构和架构有优势，平面设计工作几年，精通平面设计知识，印刷、排版等专业知识，转职做UI后，先后学习了程序框架，目前已精通HTML5与JS语言。对IOS与android框架设计也非常熟悉。

负责项目：电视屏传媒，餐饮项目广告宣传与设计、我音乐学院、电信APP流流顺、移动APP和品会、金融APP海螺金融、MATHVER系统验效软件、汉成科技工业项目PPT、海外电商系统、政府城市信息安全监察系统、疫情可视化系统等。

专业技能：HTML5与JS、UI设计、平面设计、Dreamweaver、Photoshop、Illustrator、Corel Draw

序言

1-1
ST

01



02



03



04



05



06



1-2
ST

√学习唱歌技巧
√匹配适合你唱的歌曲
√经典热门如何演唱
√下期热门歌曲由你定制



想要惊艳全场
想要提升逼格
想要掌握技巧



想要惊艳全场? 想要提升逼格? 想要掌握技巧?

我爱音乐学院

让你最唱出适合你的歌



选择我们的原因

choose **专业**

效率

效果

责任

我爱音乐



我爱音乐

我爱音乐



我爱音乐

仅仅问自己
我爱音乐?



我音!
爱乐!



© www.woiyinyue.com

实物案例

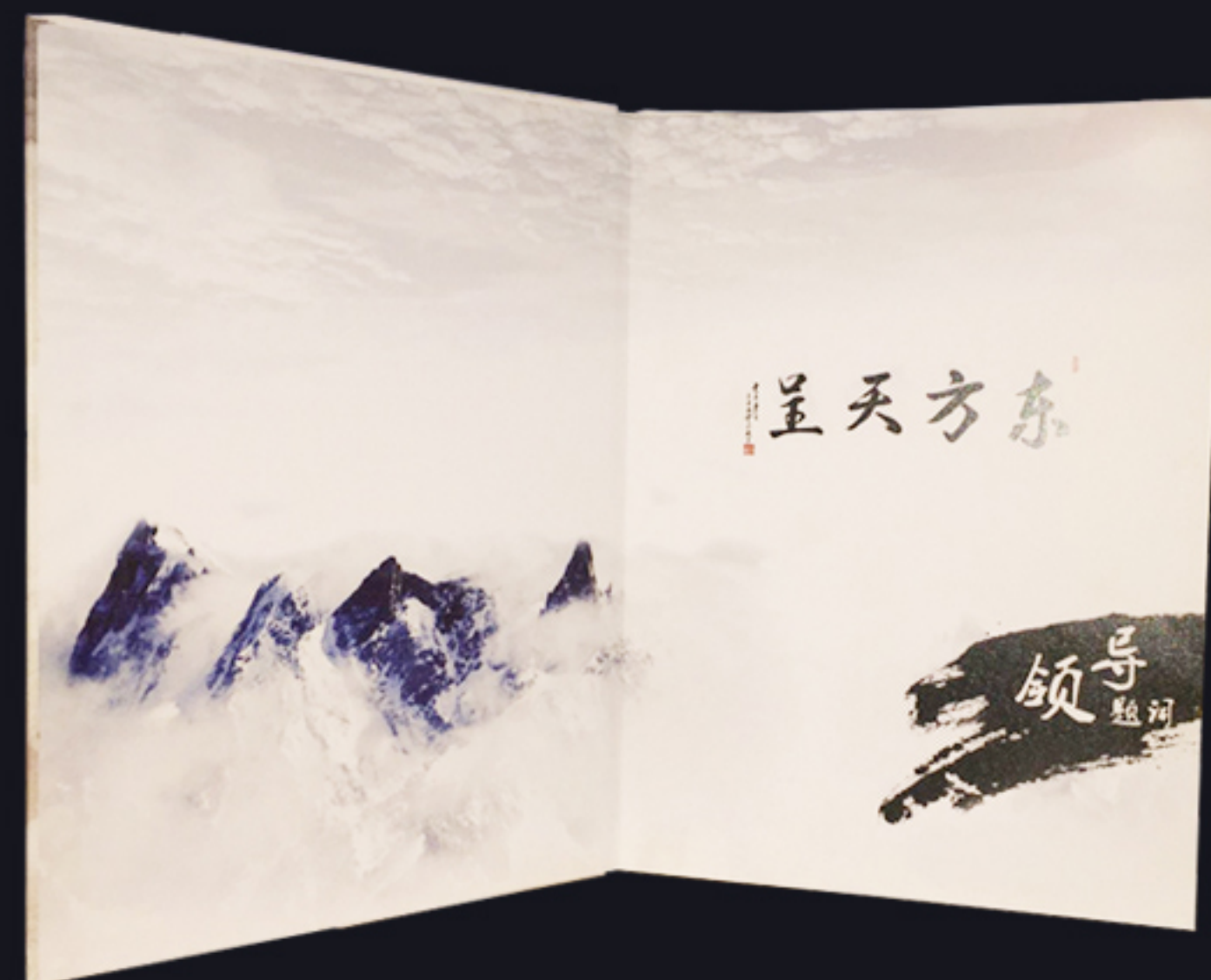

1-3 ST

1-4 ST



1-5 ST

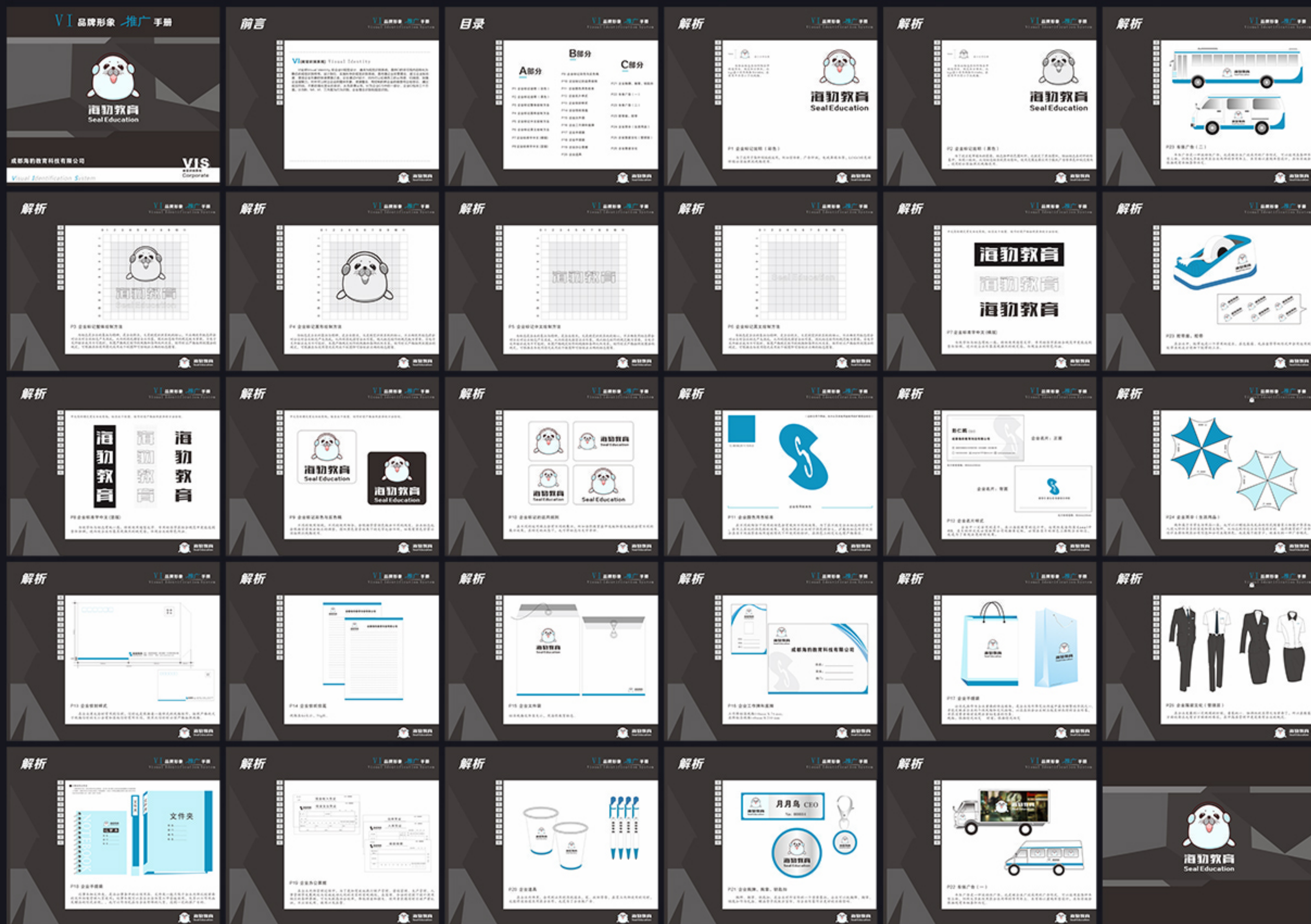



2-1
NO

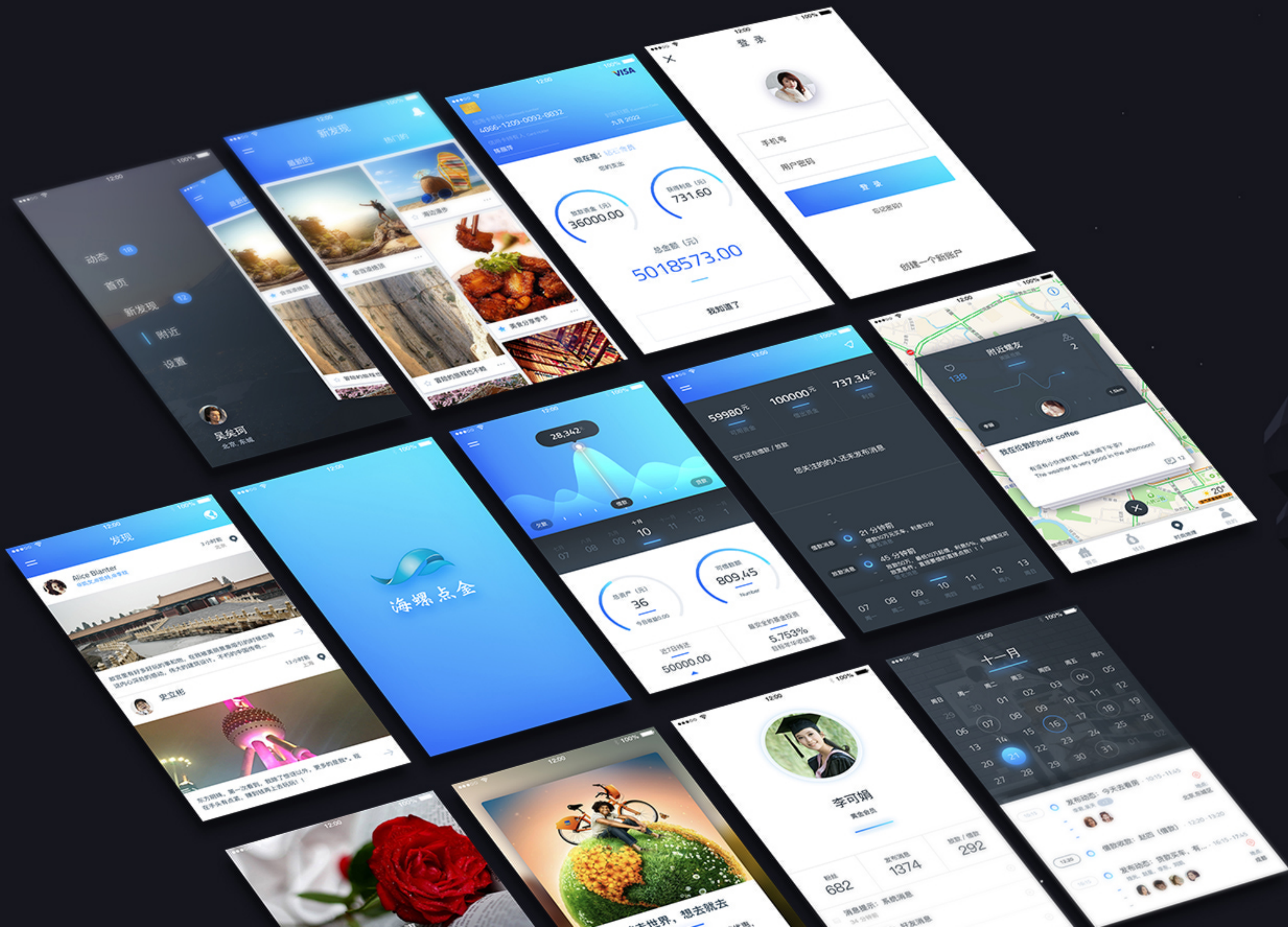

2-2
NO



2-3
NO



2-4
NO



2-5
NO



2-6
NO

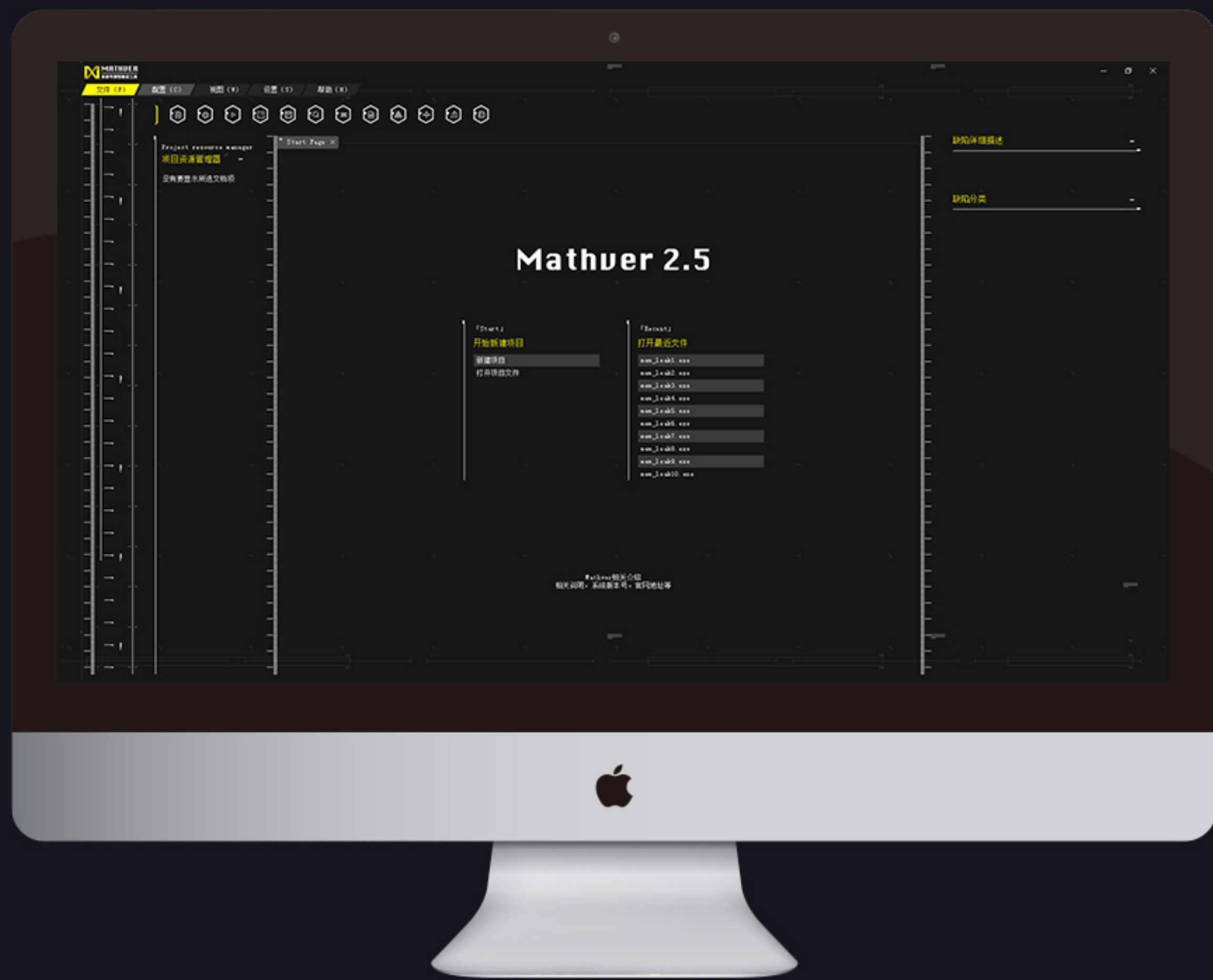

2-7
NO

The screenshot displays the MATHEIA software interface, which is used for code analysis and project management. The interface is divided into several main sections:

- Project Resource Manager (项目资源管理器):** Located on the left, it shows a tree view of the project structure, including folders and files.
- Code Editor (主编辑区):** The central area displays C++ code for a project named 'mem_leak'. The code includes headers, a main function, and a function named 'analyse_time_data'. A yellow highlight is visible on a line of code.
- Defect List (缺陷列表):** Located at the bottom center, it shows a table of detected issues. The table has columns for '数量' (Quantity), '文件路径' (File Path), '函数' (Function), '类型' (Type), '分类' (Category), '位置' (Position), '缺陷描述' (Defect Description), '缺陷等级' (Defect Level), '确认为缺陷' (Confirmed as Defect), '历史遗留' (Historical), and '所有者' (Owner). One defect is listed: 'D:\font\functional' with a '致命' (Critical) level.
- Defect Details (缺陷详细描述):** On the right, it provides a detailed description of the selected defect, including its classification, severity, and history.
- Memory Usage (内存占用):** A large digital display shows '78 M' with a '进程数量' (Process Count) indicator.
- Performance Indicators (性能指标):** On the left side, there are circular gauges showing '28%' and '18%' with '疑似问题' (Suspected Issues) and '严重缺陷' (Severe Defects) labels.
- Information Analysis Report (信息流分析报告):** At the bottom, it shows a detailed report of the code's data flow, including variable types and dependencies.
- Data Flow Analysis Report (数据流分析报告):** On the right, it provides a detailed report of the code's data flow, including variable types and dependencies.

2-8
NO



2-10 NO

3-1
RD



Other 其他

平面与UI设计类 Graphic & UI Design

3-2
RD



3-2
RD

Banner设计篇
近期Banner设计

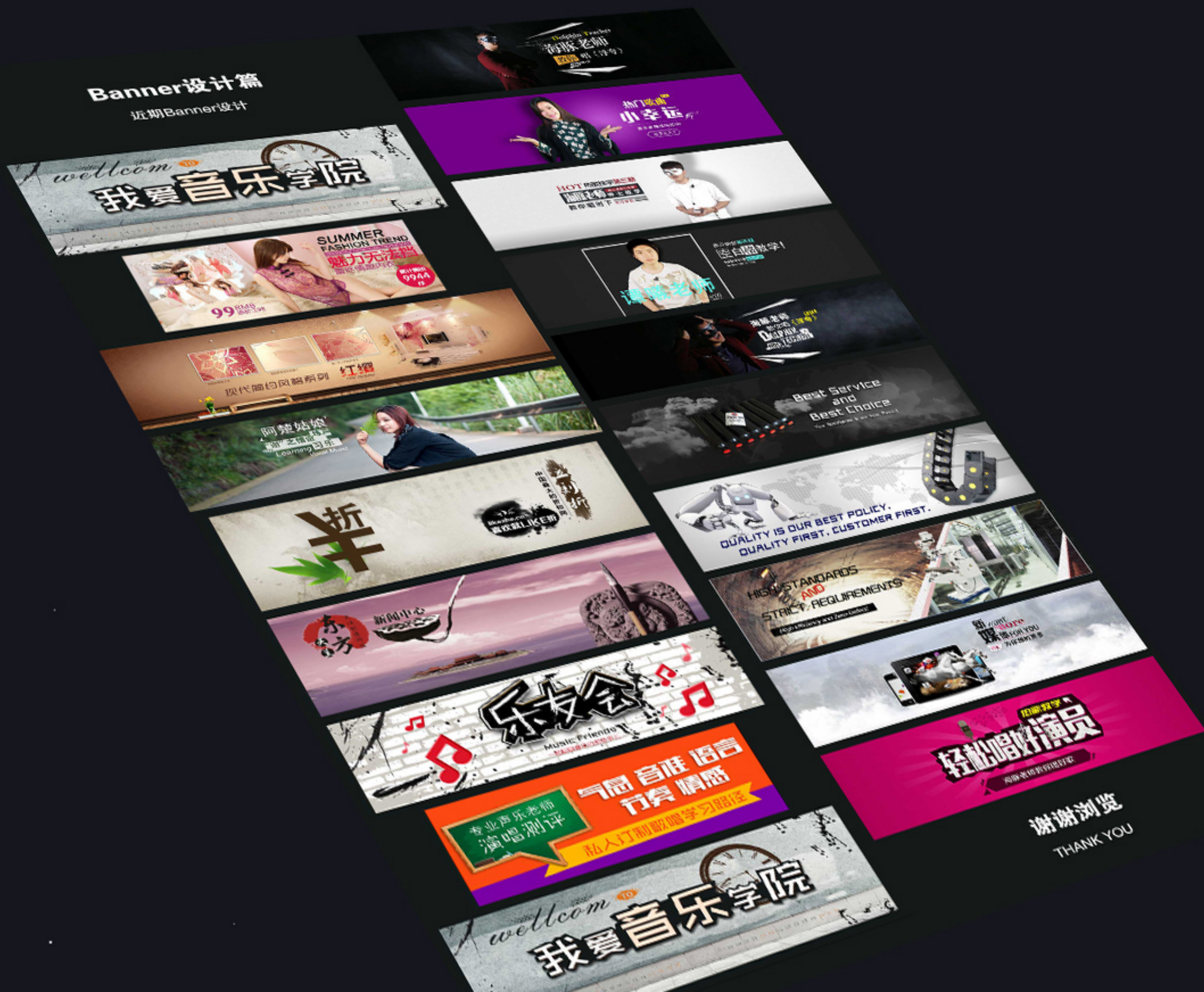

谢谢浏览
THANK YOU

3-2 RD



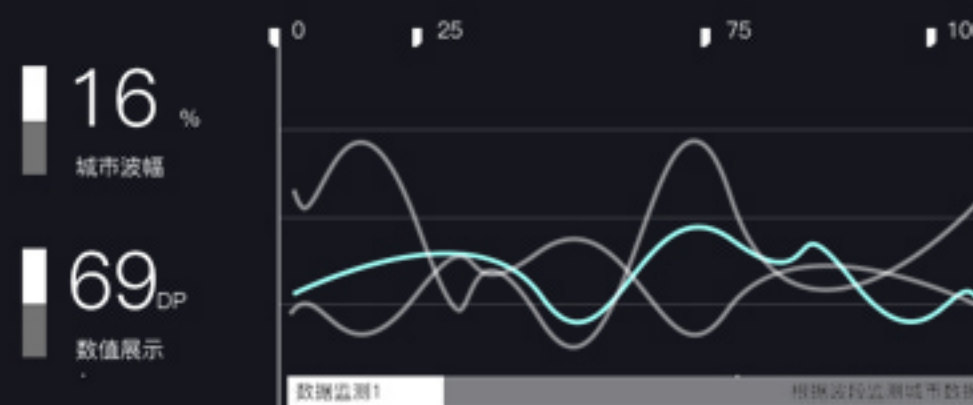
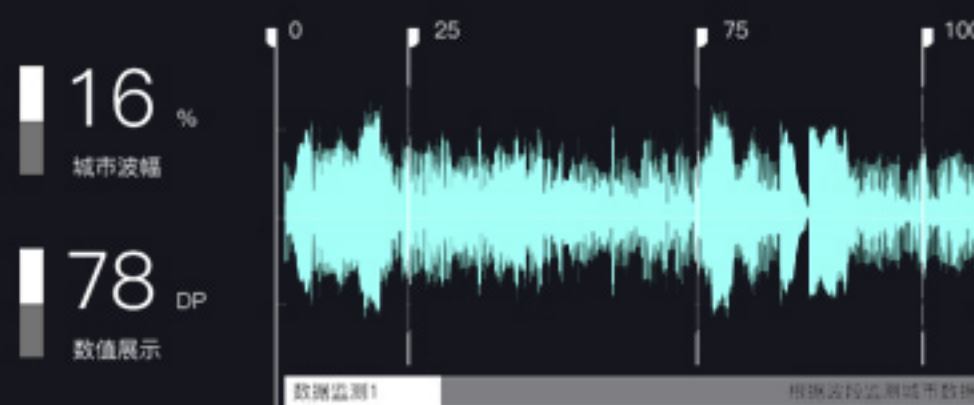
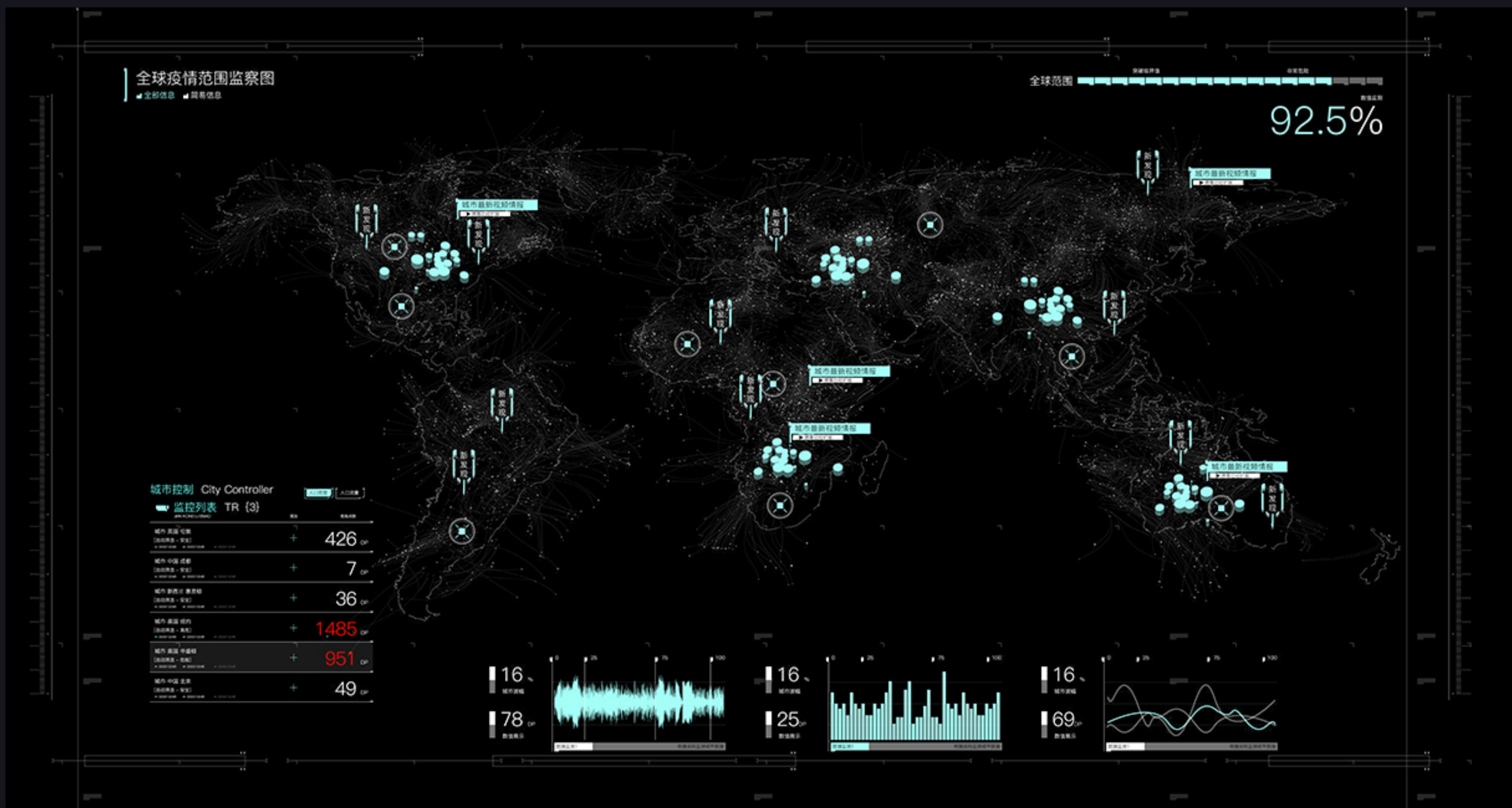

Urban analysis 城市分析 大数据可视化 Visual Data Design

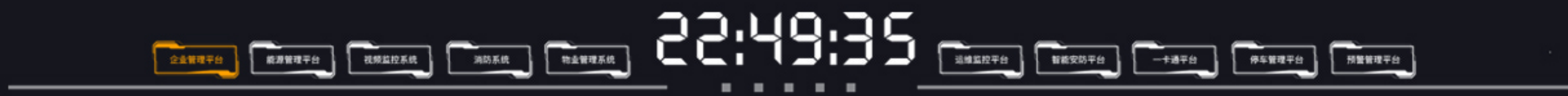
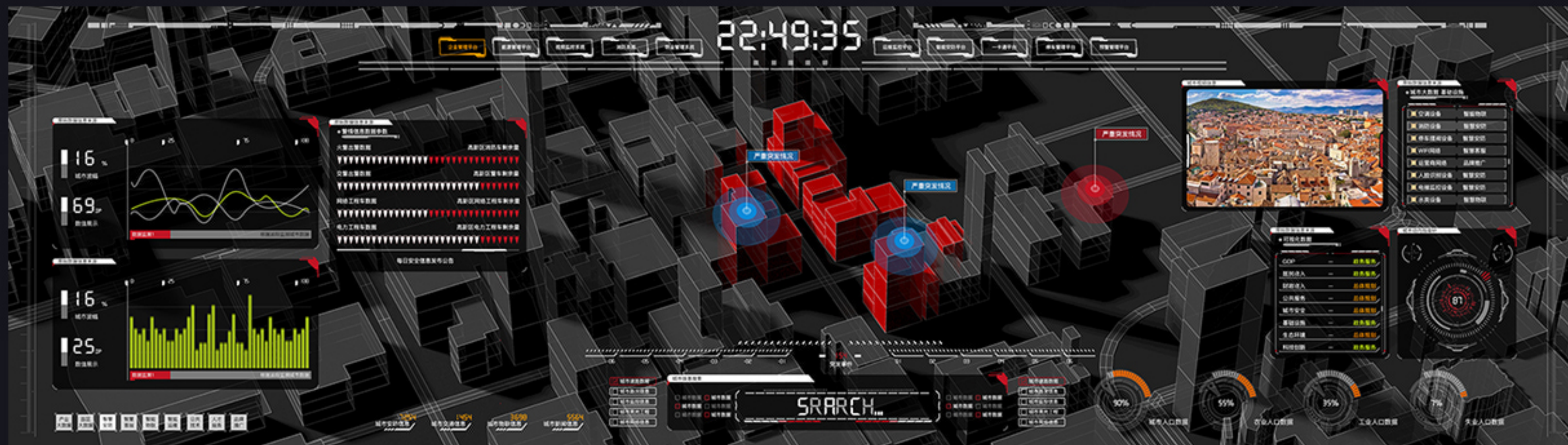

原始数据信息来源

● 城市大数据 基础设施

空调设备	智能物联
消防设备	智慧安防
停车摆闸设备	智慧安防
WiFi网络	智慧客服
运营商网络	品牌推广
人脸识别设备	智慧安防
电梯监控设备	智慧安防
水类设备	智慧物联



原始数据信息来源

● 可视化数据

GDP	政务服务
居民收入	政务服务
财政收入	总体规划
公共服务	总体规划
城市安全	总体规划
基础设施	政务服务
生态环境	总体规划
科技创新	政务服务

4-2
TH



4-2
TH



- 城市道路数据
- 城市路况信息
- 城市监控信息
- 城市亮化工程
- 城市网络信息

城市信息搜索

- 城市数据
- 城市数据
- 城市数据
- 城市数据
- 城市数据
- 城市数据

SEARCH

- 城市数据
- 城市数据
- 城市数据
- 城市数据
- 城市数据
- 城市数据

- 城市道路数据
- 城市路况信息
- 城市监控信息
- 城市亮化工程
- 城市网络信息

谢谢欣赏

Thank You